VÝKRES ZÁKLADNÍHO ČLENĚNÍ 1

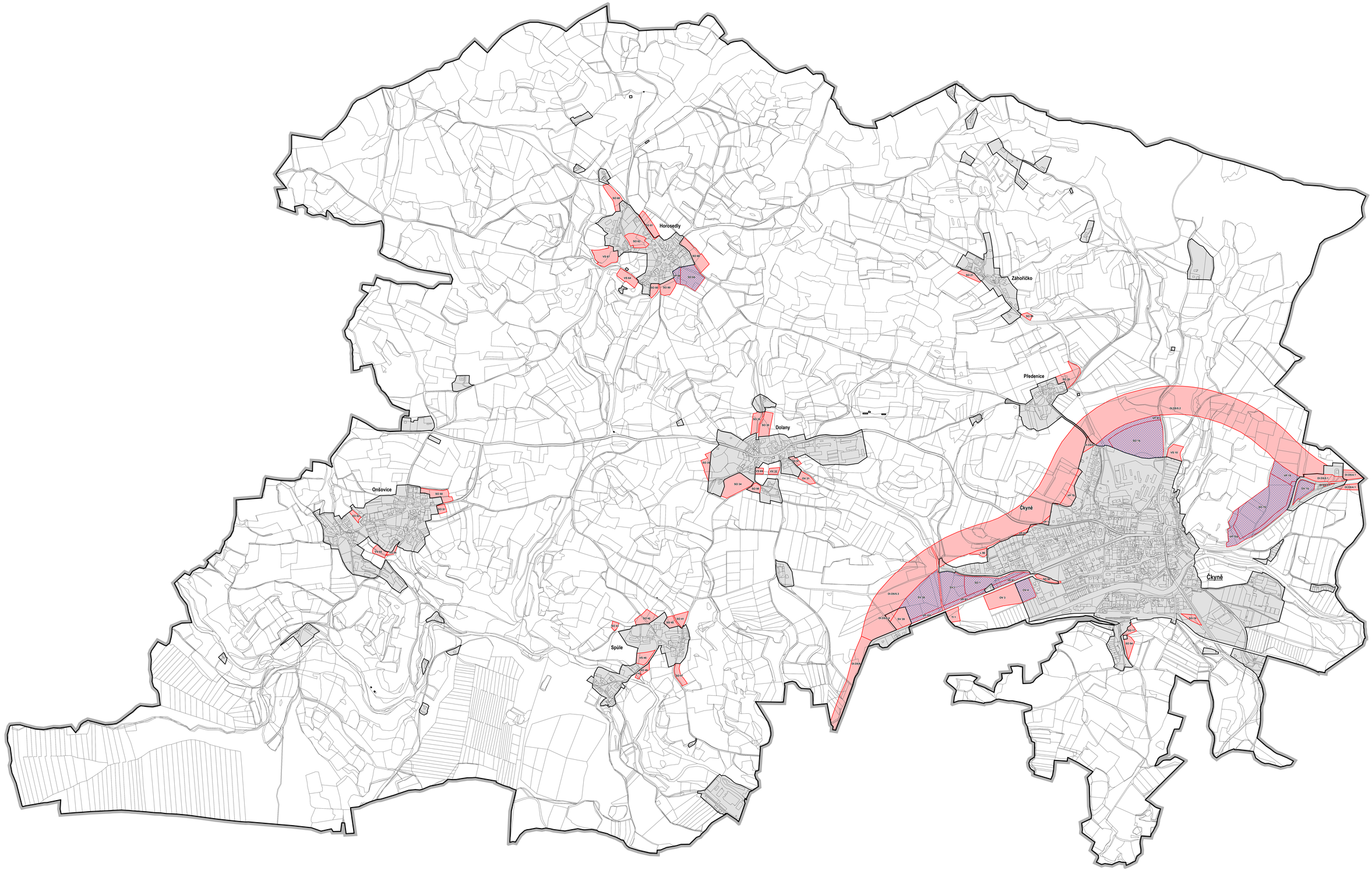

ZÁKLADNÍ ČLENĚNÍ

stav	návrh	změna
		hranice správního území obce
		zastavěné území
		zastavitelná plocha

ÚZEMNÍ STUDIE

stav	návrh	změna
		plochy, ve kterých je rozhodování o změnách v území podmíněno zpracováním územní studie

ZÁZNAM O ÚČINNOSTI

vydávající správní orgán: Zastupitelstvo obce Čkyně
datum nabytí účinnosti: 17.1.2021
pořizovatel: Obecní úřad Čkyně
oprávněná osoba pořizovatele: Ing. Lenka Šimová

ÚPLNÉ ZNĚNÍ ÚZEMNÍHO PLÁNU ČKYNĚ PO JEHO ZMĚNĚ Č. 4

1. VÝKRES ZÁKLADNÍHO ČLENĚNÍ

ZHOTOVITEL
STUDIO MAP s.r.o.
Ing. Jan Šrma, Ing. arch. Filip Dubský

MĚŘÍTKO
1:5 000

PŘÍLOHA ČÍSLO 1